



Hoe kunt u een Chromebook installeren?



Naam: Parvaneh Rastinehjan

Ov-nummer: 99060935

Klas: LPTBO20FED

Stagebegeleider: Meneer Braas

Inhoud

Inleiding:.....	2
Vorbereiding en uitpakking:.....	3
Oplader en aanzitten:.....	3
Wifi verbinding:.....	4
Algemene voorwaarden accepteren:.....	6
Inloggen:.....	7
Hoe kunt u een Chromebookkar inrichten?.....	10



Inleiding:

De eerste week van het schooljaar komen veel nieuwe Chromebooks binnen. De medewerkers van de IT-afdeling zijn druk bezig met de voorbereidingen, het helpen van nieuwe studenten en het oplossen van hun digitale problemen. De medewerkers van de IT-afdeling kunnen niet alle Chromebooks installeren. De beste oplossing is taken verdelen en leraren aan de slag laten gaan met het installeren van de Chromebooks voor hun klas. Het is daarom handig als er een handleiding geschreven wordt over hoe je een Chromebook kunt installeren.

Vorbereiding en uitpakking:

Stap 1: Pak alle onderdelen uit.

Wat zit in de doos van uw Chromebook? Een Chromebook laptop, een adapter, plastic zak en een papieren handleiding.



Gooi de dozen en het plastic gescheiden weg.

Oplader en aanzetten:

Stap 1: Sluit de oplader van het Chromebook aan.



Stap 2: Schakel het Chromebook in.



Wifi verbinding:

Stap 1: Maak verbinding met een wifi-netwerk. Klik op .

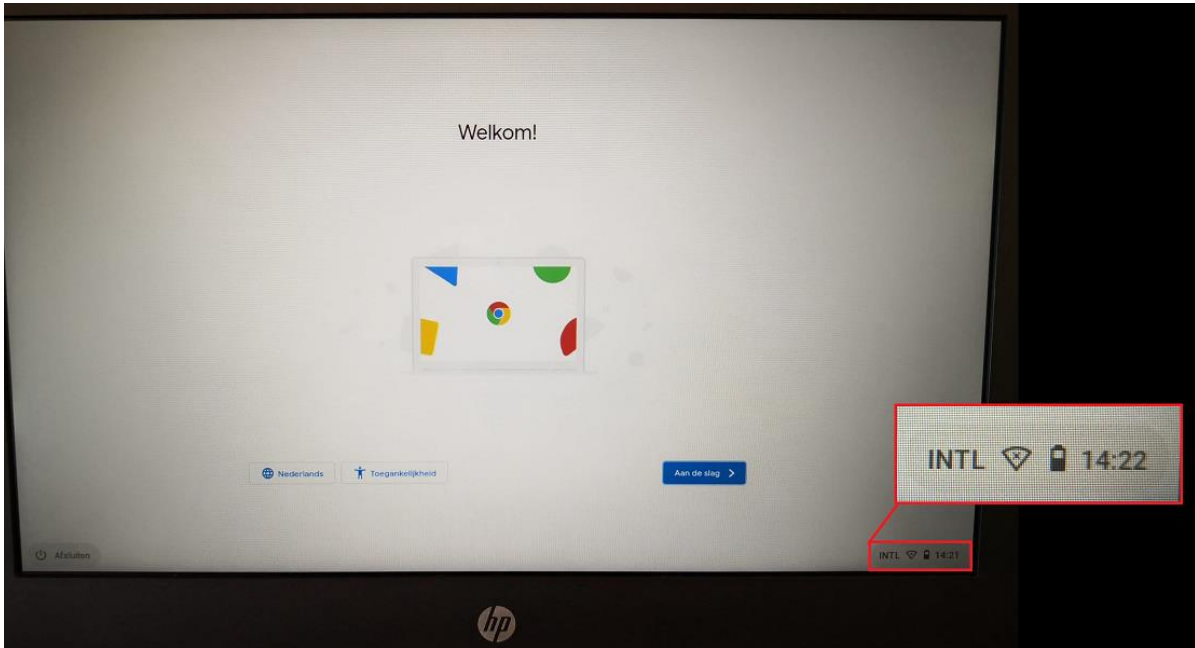

Stap 2: Klik op het wifi icoon.

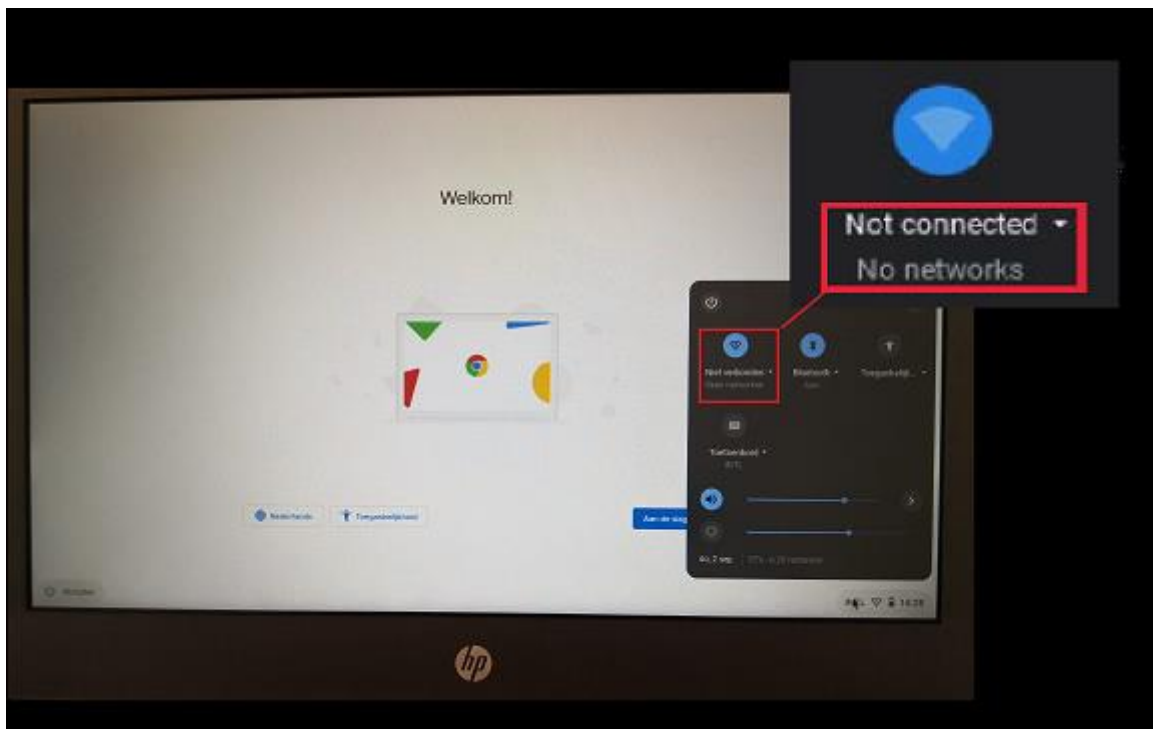

Stap 3: Klik op het netwerk "WIFI-CHROMEBOOK".

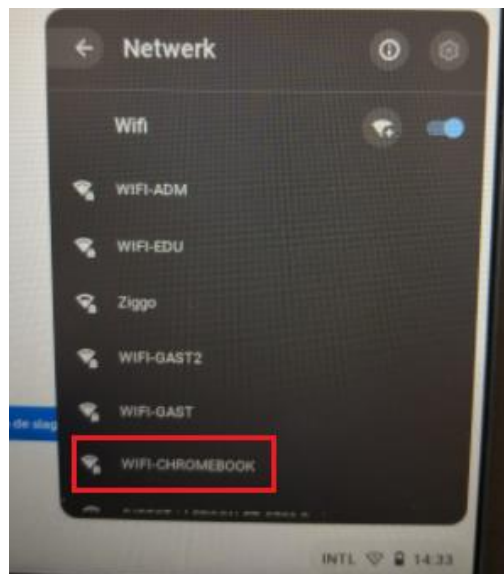

Stap 4: U ziet het volgende scherm.

1. Verbinding aan juiste Wifi-netwerk.
2. Voer het wachtwoord in. In dit geval is het wachtwoord: "HoeksChromebook@Hoefsmid1".
3. Klik op "Connect".

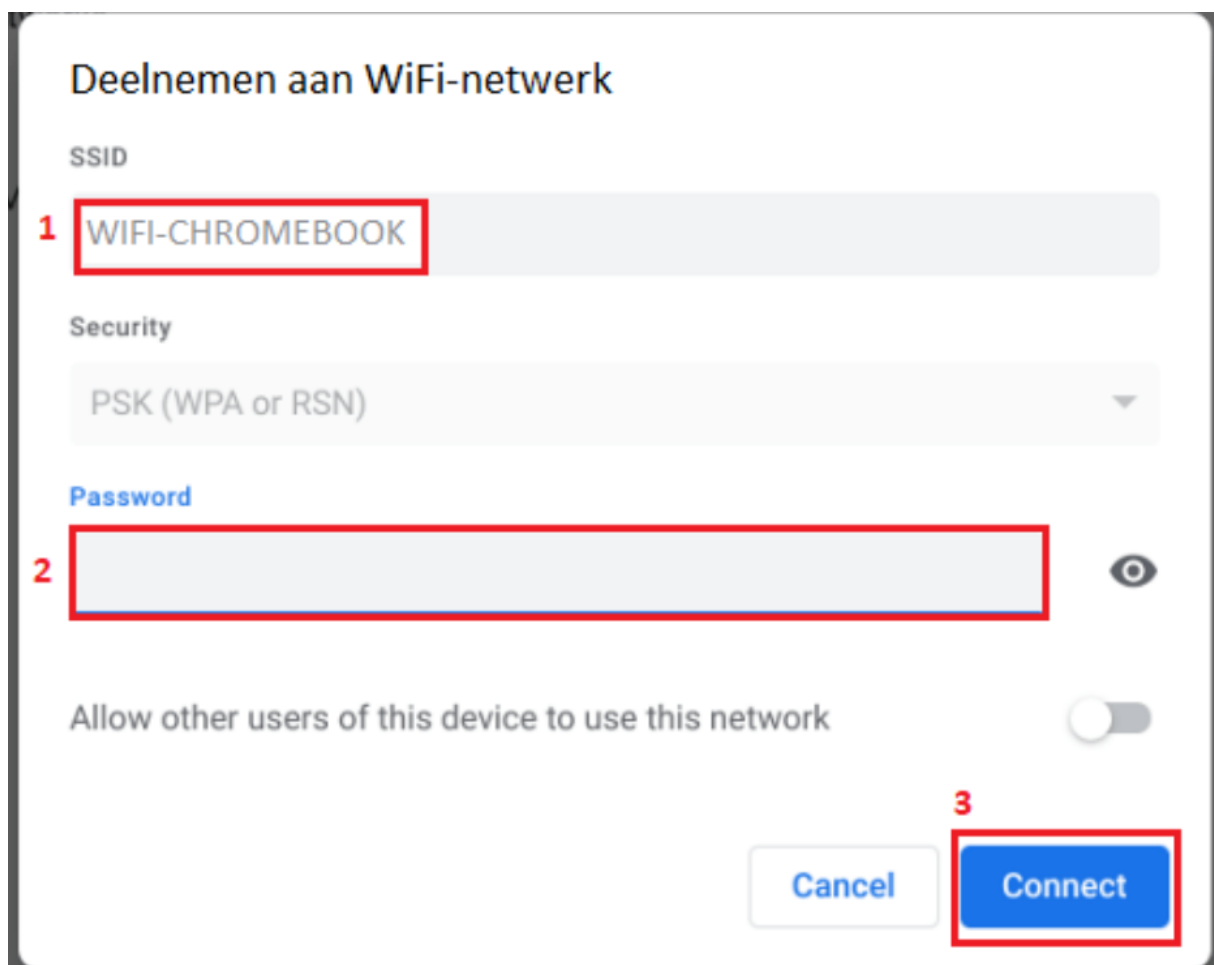

Stap 5: Bent u verbonden met de Wifi? Klik dan op “Aan de slag”.

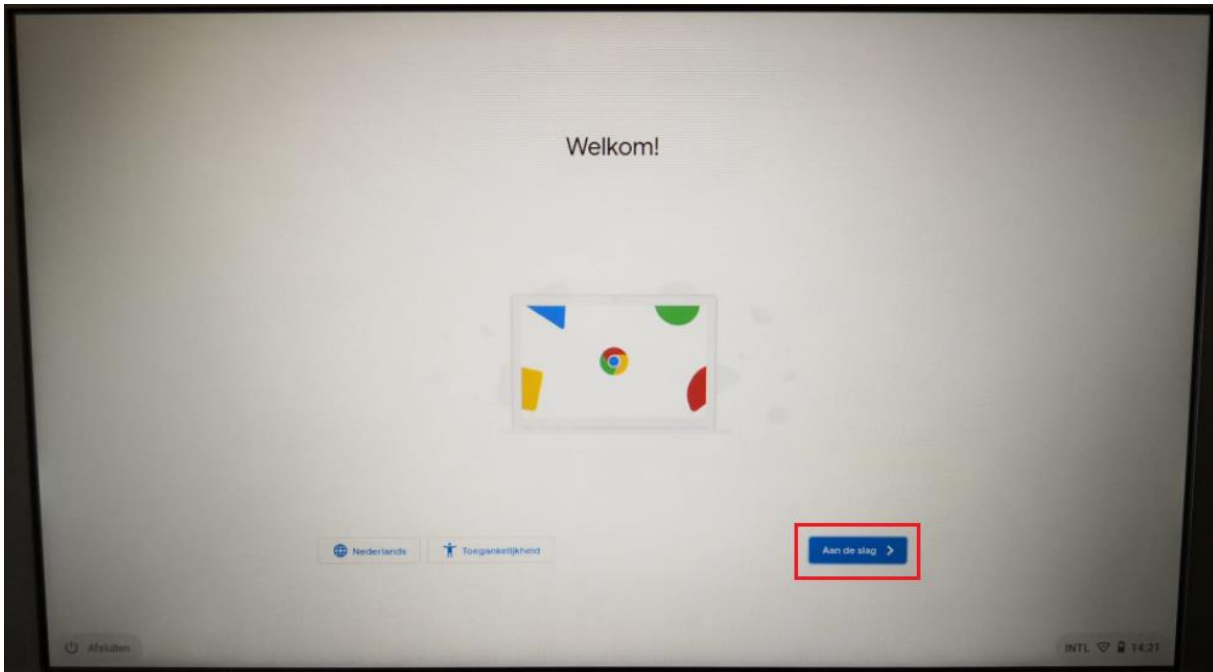

Algemene voorwaarden accepteren:

Stap 1: U ziet het volgende scherm. Klik op “Accepteren en doorgaan”.

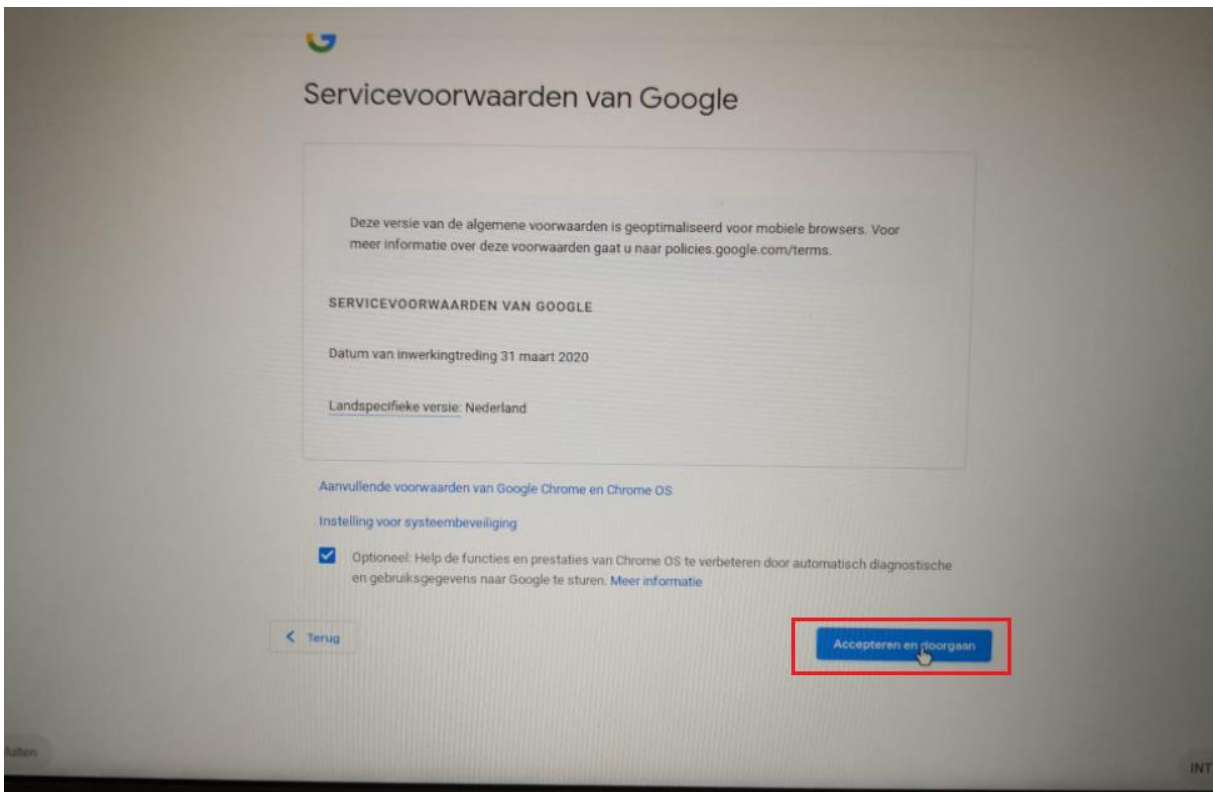

Stap 2: In het volgende scherm kiest u de eerste optie. Klik dan op “Volgende”.

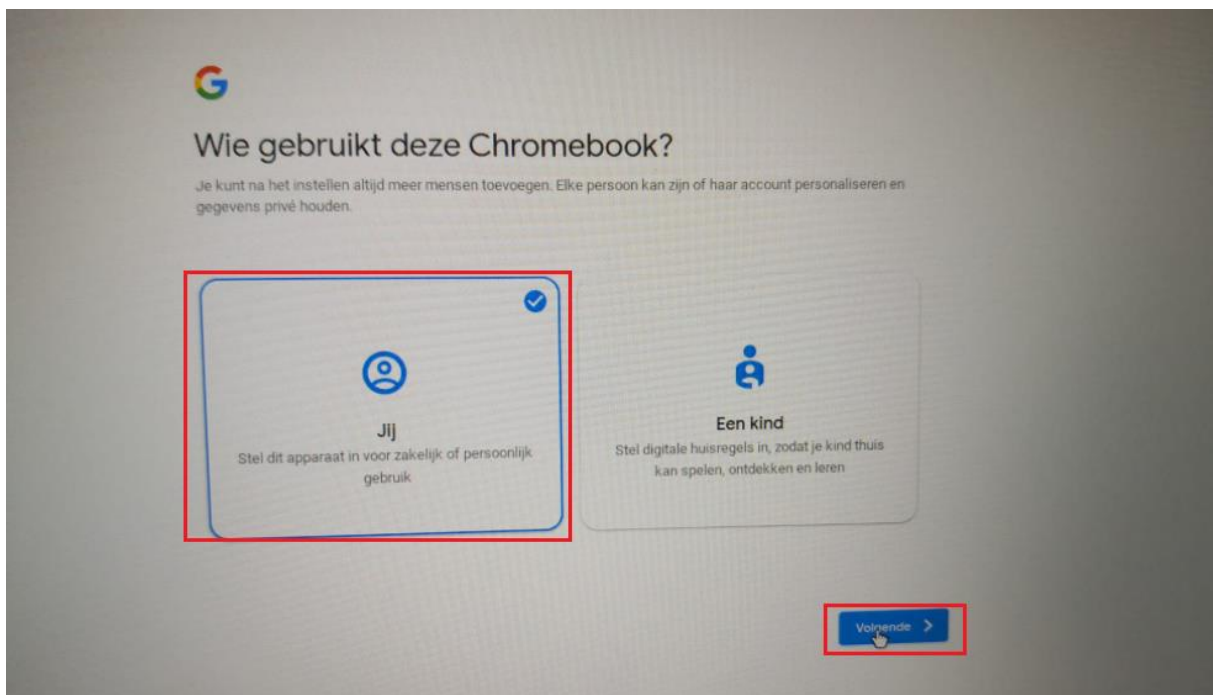

Inloggen:

Stap 1: In het volgende scherm hoeft u niet uw e-mailadres of telefoonnummer invoeren.

1. Klik op “Meer opties”.
2. Klik op “Zakelijke registratie”.
3. Klik op “Volgende”.

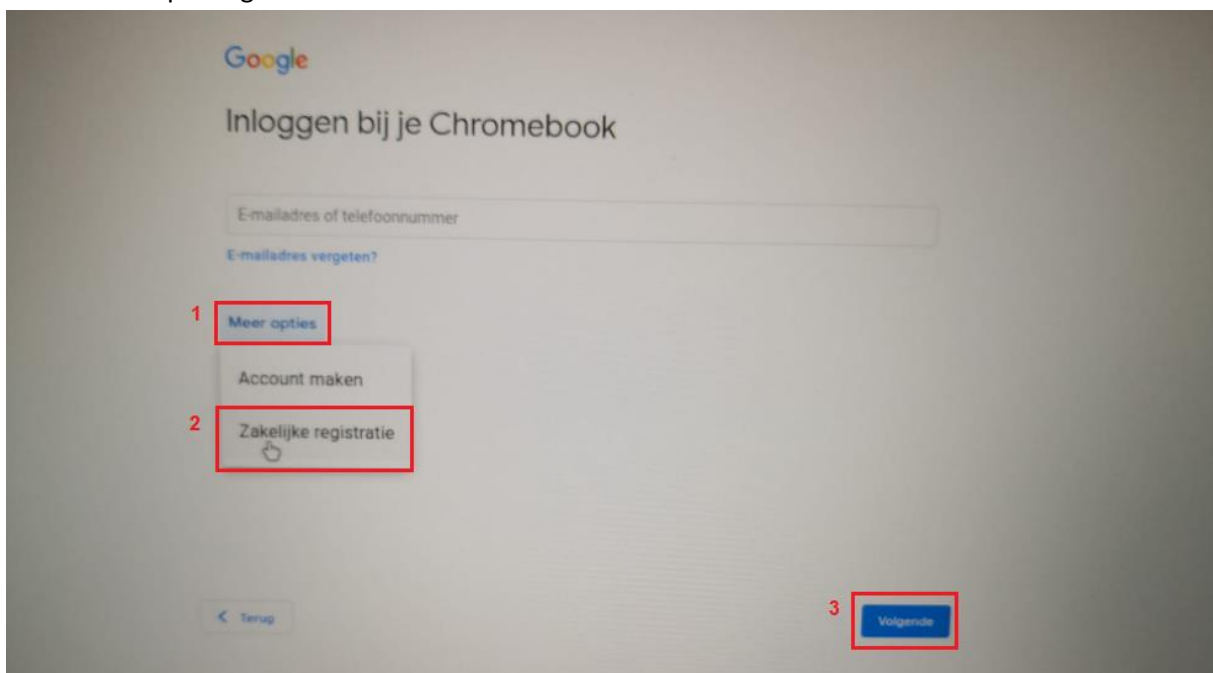

stap 2: Type in het vak uw **edictum** e-mailadres. Klik daarna op “Volgende”.

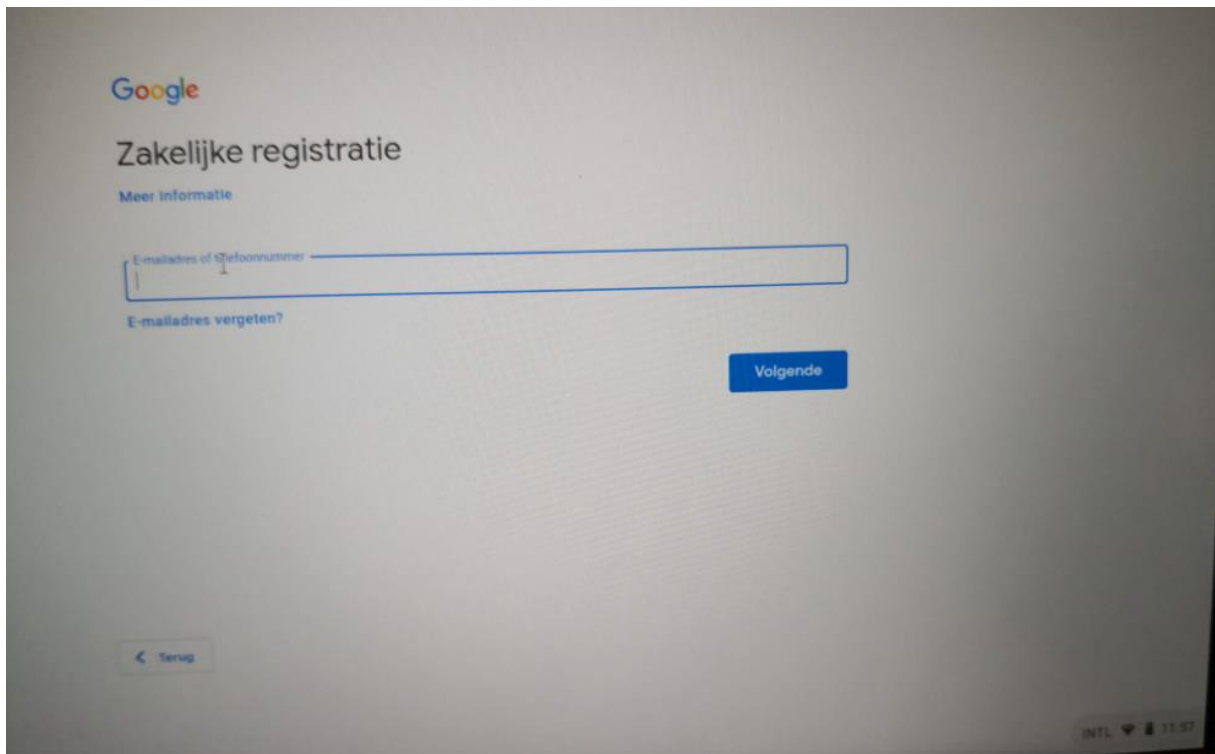

Stap 3: Voer uw wachtwoord in.

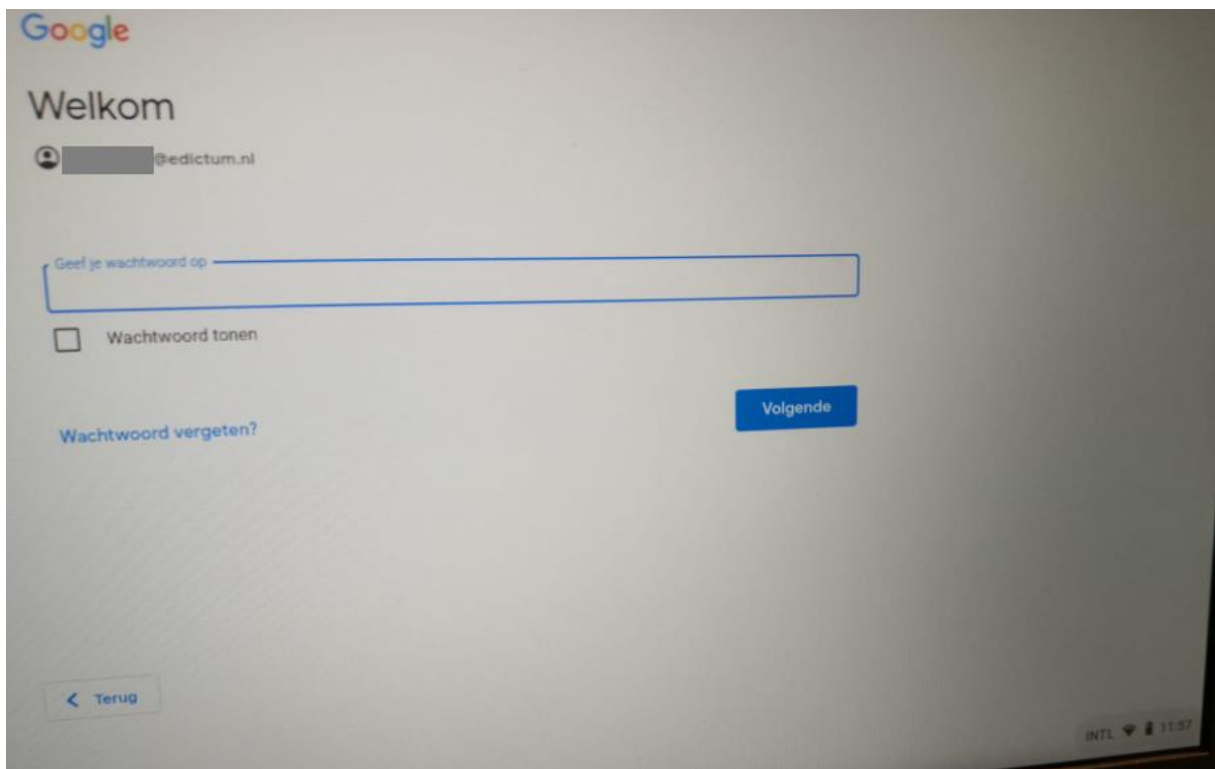

Stap 4: Klik op “Klaar”. Nu is de Chromebook gebruiksklaar.

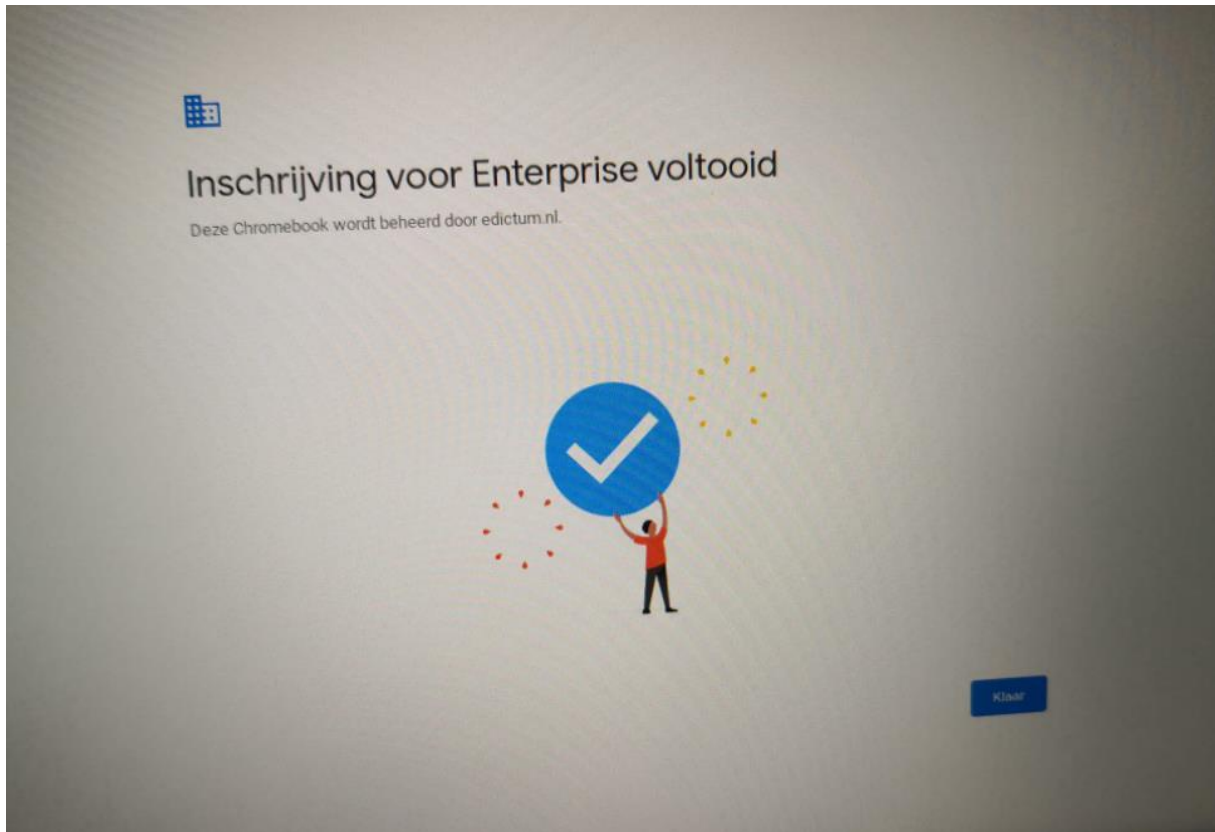

Hoe kunt u een Chromebookkast inrichten?

De Chromebookkast zie er als volgt uit.



Trek de oplader van de Chromebook van achterkant van de Chromebookkast naar voorkant via het gaatje uit (kijk naar de onderstaande foto's). Leid stroomkabels door de clipjes.

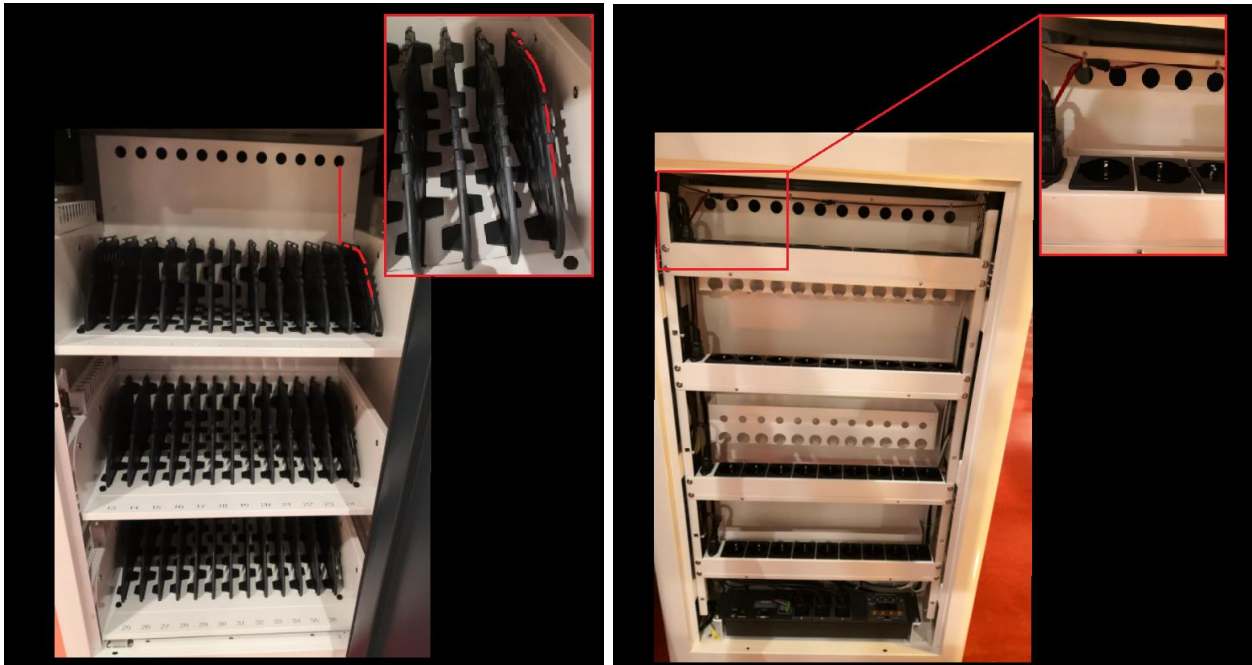

De stroomkabel van de Chromebookkast bevindt zich boven de kast. Deze kunt aansluiten op het stopcontact.



U krijgt een sleutel van de Chromebookkast. De sleutel is voor de bovenkant en de achterkant van de Chromebookkast.



U krijgt een slot voor de voordeur van de Chromebookkast.

